

STANLEY
ACADEMIA



**Configura una alarma
de seguridad**

A continuación, se presentan los pasos que debes seguir para configurar una alarma de seguridad con sensor de movimiento y sensor magnético.

Considera que esto se hace una vez que tienes instalados todos los elementos de la alarma, ya que después vas a introducir códigos para dejarla funcionando a partir de las necesidades del cliente.

Aunque los pasos para configurar son los mismos en las alarmas de este tipo, los códigos pueden variar de una marca a otra. Consulta el manual o comunícate directamente con el fabricante para obtener los que necesitas.

Conecta el eliminador al contacto, acércate al teclado para digitar los códigos y ¡que comience la configuración!

Reinicia el sistema a valores de fábrica

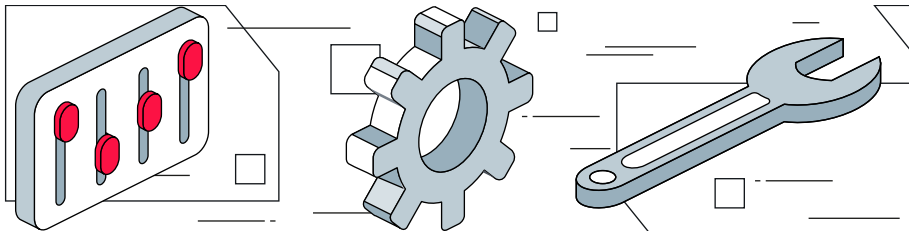

1. En el teclado presiona ***8**. Posteriormente, te va a pedir el **número o código de instalador**, que en este caso es **5555**.
2. Digita el código de **sistema de fábrica: 990**, vuelve a poner el código de instalador, que es **5555**, y enseguida el código del sistema de fábrica: **990**.
3. Desplázate por las opciones que aparecen hasta llegar a *sistema de fábrica* y selecciónalo marcando los números que indica, en este caso es **999**. Posteriormente, un mensaje te dirá que la alarma se está restaurando a los valores de fábrica.
4. Espera un par de minutos hasta que aparezca el mensaje *pulse cualquier tecla para registrar*. Toca cualquiera y ¡listo!

Selecciona el lenguaje

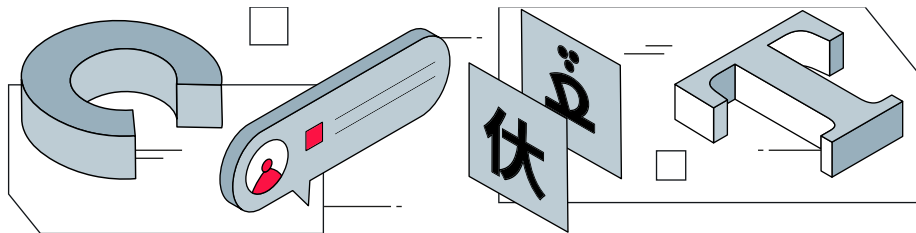

1. Presiona ***8** y luego el código del instalador: **5555**.
2. Teclea **000** para acceder al menú de idiomas Enseguida, presiona otra vez **000** y, en ese submenú, elige el idioma de tu preferencia. Para el español tienes que teclear **02**.
3. Para guardar y salir de ese menú, presiona la tecla **#**. Aparecerá un mensaje que indica *problemas* y se encenderá un triángulo naranja. Esto no se refiere a que hayas hecho mal la instalación. Significa que falta activar ciertas funciones.
4. Para conocer si hay alguna falla, teclea ***2** y de inmediato pulsa *****. Esto te va a enviar al menú de problemas, el cual te marcará que hay una pérdida de hora. Eso es porque no la has configurado.

Configura la hora y fecha



1. Presiona ***** y enseguida teclea el código maestro: **1234**.
2. **Digita la fecha y hora**. Esta configuración se guardará de manera automática.

Define las zonas a usar

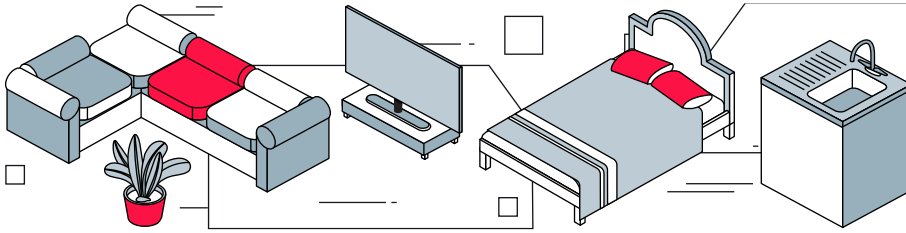

1. Marca ***8** y después el código de instalador **5555**.
2. Digita **001** y en automático te dará acceso a la definición de zonas.
3. Vuelve a teclear **001** para entrar a la zona 1. Te pedirá que elijas el tiempo de respuesta que deseas para cada sensor. Por ahora solo vas a seleccionar la categoría, más adelante vas a asignar el tiempo.
4. Teclea **001** para elegir *demora 1*. Esto lo puedes elegir considerando las necesidades del cliente.
5. En automático te va a mandar a la zona 2. Digita **003** para elegir el tiempo de respuesta llamado *instantáneo*.
6. Inmediatamente, te enviará a la zona 3. Si tienes más sensores, continúa indicando la categoría deseada.
7. En caso de que no tengas más sensores, debes cerrar o anular el resto de las zonas. Para hacerlo teclea **000** en una de ellas y en automático el sistema te llevará a la siguiente. Repite esta acción hasta la última zona que marque el panel de control.
8. Una vez concluido lo anterior, oprime tres veces gato (**###**) para volver al menú de inicio del sistema.



Importante

Verifica el cierre de todas las zonas donde no tienes sensores, de lo contrario, la alarma no va a funcionar.

Resuelve los problemas restantes

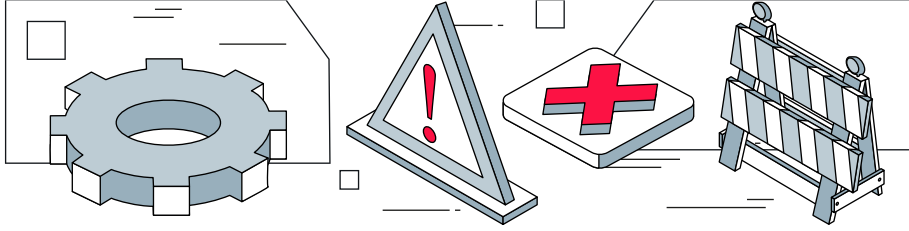

1. Marca ***8** y el código del instalador: **5555**. Luego, **015** para acceder al menú de comunicaciones.
2. Por medio de las flechas, llega a la sección 7, donde dice *TLM habilitado*.
3. Pulsa asterisco ***** para cambiar la *S* de sí por una *N* de no.
4. ¡Y listo! Teclea gato dos veces (**##**) para regresar al menú de inicio. Ahora sí, el triángulo ya no debe aparecer encendido.

Si aún aparece el triángulo encendido, debe ser porque no tienes conectada una batería al panel de control o hay un problema con las comunicaciones.

En el caso de la batería, no te preocupes, no es imprescindible tener una para que la alarma funcione. Pero si el problema son las comunicaciones, lo más seguro es que tengas que desactivar el TLM.

Define los tiempos del sistema

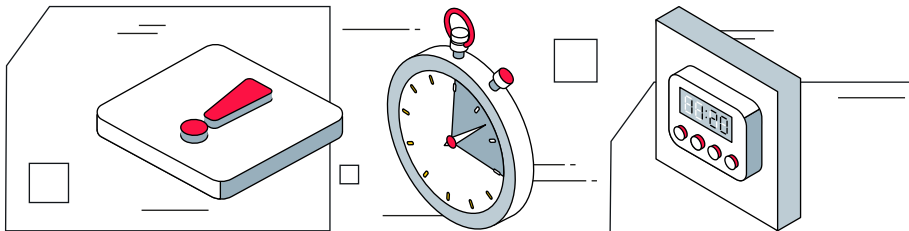

1. Digita ***8** y el código del instalador: **5555**.
2. Con las flechas, ve a la sección 5, llamada *tiempos del sistema*, y teclea **005** para acceder.
3. Presiona **001** para que aparezca el texto *Ret Entrada 1*, que significa “retardo de entrada 1”.

Realiza la prueba de cuánto tiempo te tardas entre que abres la puerta y llegas a donde está el teclado para introducir el código maestro. Con base en esto, programa los segundos necesarios.

4. Asigna el tiempo para cada sensor. Te da la opción de que la demora sea de 0 a 255 segundos. **Para elegir, simplemente teclea la cantidad de segundos.**
5. Ya que ingresaste los segundos, en automático te va a mandar a *retardo de entrada 2*. Aquí solo teclea el valor que ya está indicado en la pantalla.
6. Así podrás salir de ahí e ir al siguiente tiempo: *retardo de salida*. Se refiere al tiempo que vas a tener para salir de la casa sin activar la alarma a partir de que tecleaste el código maestro. Igualmente, **elige los segundos.**
7. Por último, está la categoría *duración demora*. Se recomienda dejarla con **la configuración de fábrica, es decir, 10 segundos.**
8. Para regresar al menú de inicio, presiona la tecla gato tres veces (###).

Prueba la sirena

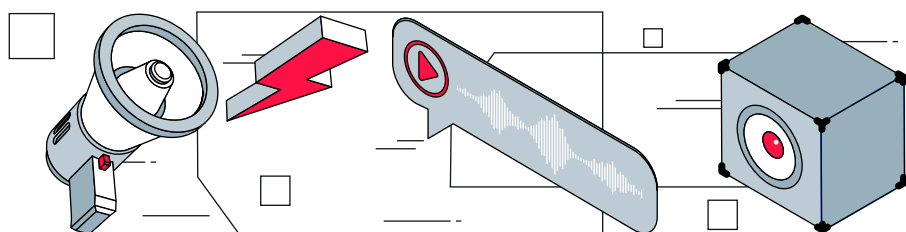

1. Digita ***6** más el código maestro: **1234**.
2. Con las flechas llega hasta donde dice *prueba del sistema*.
3. Una vez ahí, oprime asterisco *. ¡Pero prepárate! De inmediato va a sonar la sirena a todo volumen durante unos tres segundos.



Importante

Si la alarma no suena, puede deberse a que haya un cable roto o que te hayas equivocado con la polaridad al conectar la sirena al panel.

Revisa que todo se encuentre bien instalado, de lo contrario, se podría tratar de un defecto de fábrica y será necesario contactar al establecimiento donde la compraste para hacer efectiva la garantía.

Personaliza los códigos

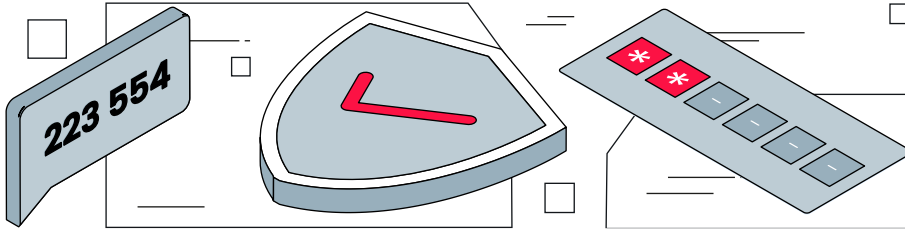

1. Finalmente, puedes modificar el código instalador y código maestro, que te servirán para activar, desactivar y configurar la alarma. Digita *8 más el código actual del instalador: **5555**.
2. Con las flechas, muévete a la sección 6, llamada *códigos de instalador*, y presiona **006**.
3. El primer código que vas a cambiar es el código del instalador. Teclea **001** y enseguida digita los cuatro números del nuevo código.
4. Presiona # para guardar y salir.
5. Te va a regresar a la sección 6 de códigos de instalador. Vuelve a teclear **006**.
6. Usa las flechas para llegar al código maestro y teclea **002** para modificarlo. Teclea el nuevo código.
7. Para finalizar, presiona gato dos veces (##), lo cual te llevará al menú inicial. ¡Genial!



Importante

Es indispensable que indiques al cliente que conserve los nuevos códigos en un lugar seguro. Si los olvida, la alarma quedará inservible.

¡El sistema ya está armado y listo para funcionar!